



«ΕΙΔΙΚΟ ΣΧΕΔΙΟ ΟΡΓΑΝΩΜΕΝΗΣ ΠΡΟΛΗΠΤΙΚΗΣ ΑΠΟΜΑΚΡΥΝΣΗΣ ΠΟΛΙΤΩΝ ΤΟΥ ΔΗΜΟΥ ΓΛΥΦΑΔΑΣ»

1. Προσδιορισμός των κατοικημένων περιαστικών περιοχών του Δήμου Γλυφάδας

Στα Διοικητικά όρια του Δήμου Γλυφάδας υπάρχουν οι κάτωθι περιοχές οι οποίες βρίσκονται την Τερψιθέα Γλυφάδας (Γύρισμα):

- **Περιοχή Σταϊκόπουλου (Καραϊνδρος)** : περιλαμβάνει τις οδούς Καβάλας, Πάτμου, Ν. Ξυλούρη, Δωρίδος, Αγ. Βασιλείου, Αγ. Μηνά, Μάχη της Κρήτης, Ακρωτηρίου Βρισηνά και Βαρδουσιών (πάνω από την Αγ. Νεκταρίου).
- **Περιοχή Ανάληψης** : από το γήπεδο Τερψιθέας έως την Κων. Αθανάτου πάνω από την Αγ. Νεκταρίου και κατά μήκους των προπόδων του Υμηττού, και Πριγκιπονησών, ήτοι οι οδοί Αναλήψεως, Θάσου, Θήρας, Πάρου, Λήμνου.

Στην Άνω Γλυφάδα υπάρχουν οι κάτωθι περιοχές:

- **Περιοχή Σερρών** : περιλαμβάνει τις οδούς Ηφαίστου, Αρετής, Ποσειδώνος Σερρών και Ιεράπετρας κατά μήκους των προπόδων του Υμηττού.
- **Περιοχή Παπαφλέσσα** : περιλαμβάνει τις οδούς, Μαυρομιχάλη, Ζαΐμη, Πετμεζά, Νικηταρά, Σταμούλη, Σουλίου, Πορταριάς, Ομαλού πάνω από την Παπαφλέσσα κατά μήκους των προπόδων του Υμηττού.

Σύμφωνα με τις πληροφορίες που διαθέτει ο Δήμος ο αριθμός των κατοίκων των ανωτέρω αναφερόμενων περιοχών έχουν ως εξής:

Α/Α	ΠΕΡΙΟΧΕΣ	ΚΑΤΟΙΚΟΙ	ΕΥΑΛΩΤΑ ΑΤΟΜΑ	ΧΩΡΟΙ ΚΑΤΑΦΥΓΗΣ	ΕΠΙΣΚΕΠΤΕΣ ΤΟΥΡΙΣΤΕΣ
1.	ΣΤΑΙΚΟΠΟΥΛΟΥ	72	1	Κλειστό Γυμν. Αγ.Τρύφωνα	-
2.	ΑΝΑΛΗΨΗ	64	-	Κλειστό Γυμν. Αγ.Τρύφωνα	-
3.	ΣΕΡΡΩΝ	10	-	Διασχολικό Κέντρο	-
4.	ΠΑΠΑΦΛΕΣΣΑ	50	-	Διασχολικό Κέντρο	-

Στα άνω σημεία εάν εκδηλωθεί πυρκαγιά και εφόσον απειλούνται οι ζωές και περιουσίες των πολιτών, η εισήγηση της οργανωμένης απομάκρυνσης πολιτών γίνεται από τον εκάστοτε αρμόδιο Αξιωματικό του Πυροσβεστικού Σώματος ενώ η λήψη της απόφασης είναι του Δημάρχου Γλυφάδας. Οι κάτοικοι θα ενημερωθούν είτε μέσω μηνύματος είτε από τους Δημοτικούς υπαλλήλους.



Περιοχή Σταϊκόπουλου

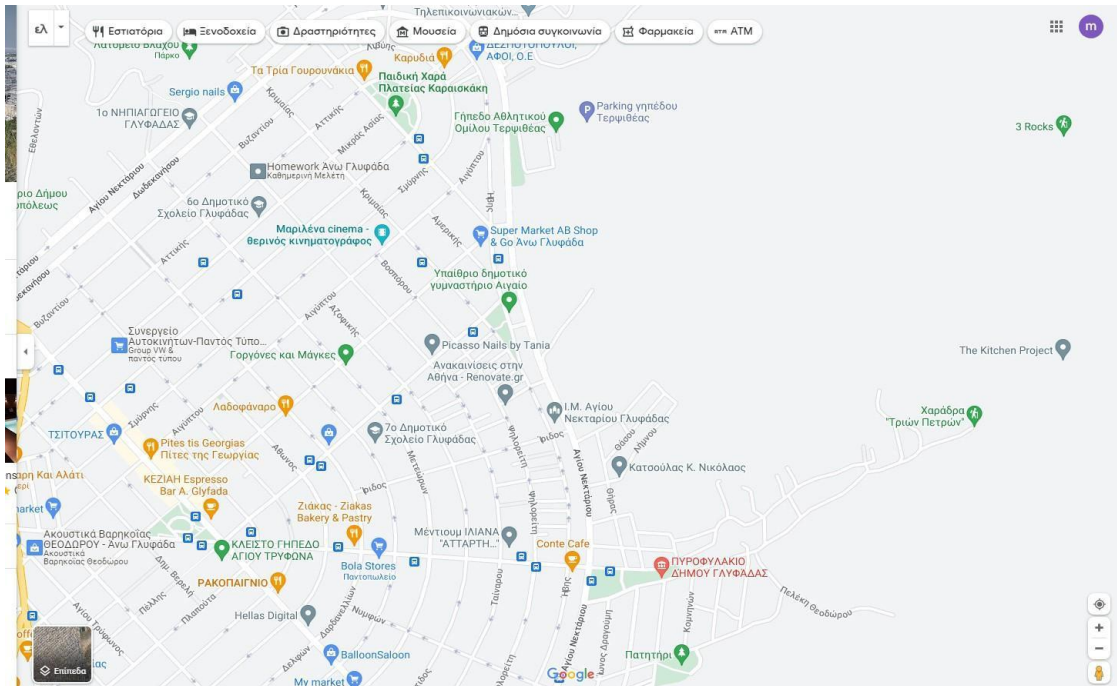

Περιοχή Ανάληψη

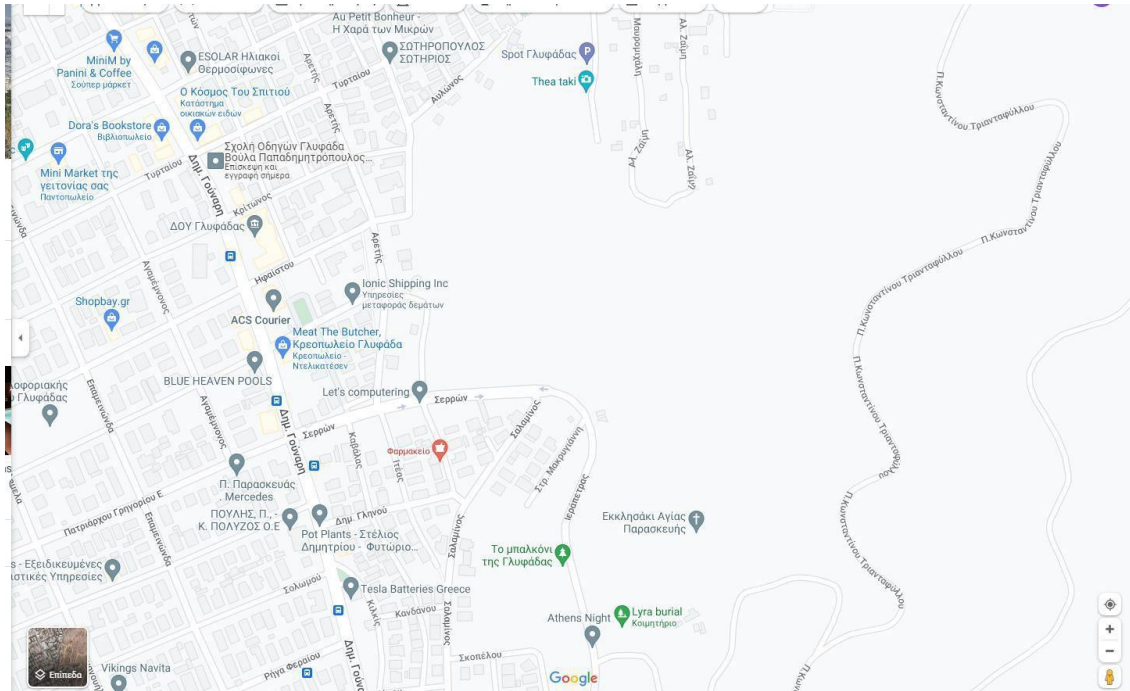

Περιοχή Σερρών

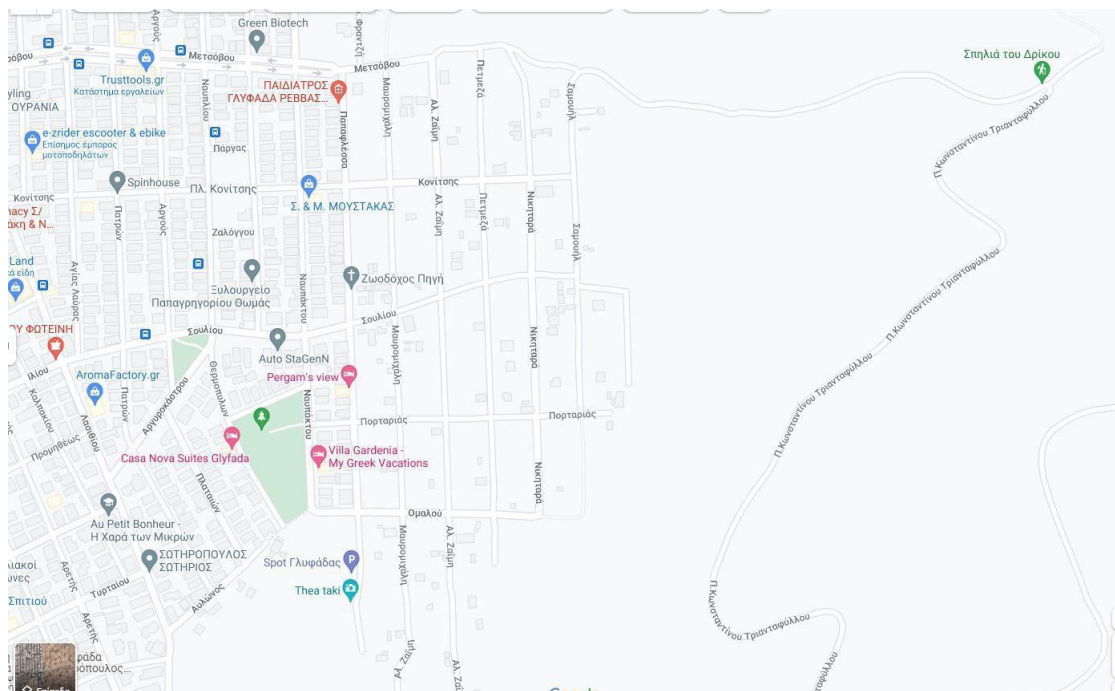

Περιοχή Παπαφλέσσα



2. Εφαρμογή Οργανωμένης Απομάκρυνσης Πολιτών

Σε περίπτωση εφαρμογής **μερικής** ή **ολικής** οργανωμένης απομάκρυνσης πολιτών των ανωτέρω αναφερόμενων περιοχών η διαδικασία εκκένωσης - οργανωμένης απομάκρυνσης πολιτών είναι:

Για τις **περιοχές Σταϊκόπουλου και Ανάληψη** η δίοδος διαφυγής θα γίνει από τις κάθετους οδούς Καβάλας, Πάτμου, Ξυλούρη, Δωρίδος, Αγ.Βασιλείου & Αναλήψεως, Θάσου, Λήμνου, Πάρου προς την Αγ. Νεκταρίου με πορεία προς Κωνσταντίνου Αθανάτου και εν συνεχεία την οδό Γ. Γεννηματά.

Για την **περιοχή Σερρών** η δίοδος θα πραγματοποιηθεί από τις κάθετους οδούς ήτοι, Ηφαίστου, Ποσειδώνος & Σερρών και της Ιεράπετρας προς την οδό Γούναρη.

Για την **περιοχή Παπαφλέσσα** η δίοδος θα πραγματοποιηθεί από τις κάθετους οδούς ήτοι Μετσόβου, Κονίτσης και Σουλίου προς την οδό Γούναρη.

Οι δίοδοι διαφυγής που προαναφέραμε επαρκούν για να εξασφαλίσουν ασφαλή διαφυγή στο σύνολο των πολιτών από τις προαναφερόμενες περιοχές.

Η εκκένωση των πολιτών μπορεί να πραγματοποιηθεί πέρα από τα ίδια μέσα των πολιτών και με μεταφορικά μέσα του Δήμου ο οποίος διαθέτει τέσσερα (4) ΜΙDΙ Bus - Λεωφορεία.

Τα σημεία συγκέντρωσης των κατοίκων για μετάβαση με λεωφορείο είναι:

Μικράς Ασίας & Αγίου Νεκταρίου για τους κατοίκους της περιοχής Σταϊκόπουλου.
Αγ.Νεκταρίου & Κων. Αθανάτου για τους κατοίκους της περιοχής Ανάληψη.
Γούναρη 227 (ΔΟΥ Γλυφάδας) για τους κατοίκους της περιοχής Σερρών
Πλατεία Κονίτσης για τους κατοίκους της περιοχής Παπαφλέσσα.

3. Προσδιορισμός χώρων καταφυγής για την προληπτική οργανωμένη απομάκρυνση πληθυσμού

Κλειστό Γυμναστήριο Αγίου Τρύφωνος (Γ. Γεννηματά & Πέλλης) για τους κατοίκους των περιοχών **Σταϊκόπουλου & Ανάληψη**.



Κλειστό Γυμναστήριο Αγ. Τρύφωνος

Διασχολικό Κέντρο (Αγίας Τριάδας & Επαμεινώνδα) για τους κατοίκους των περιοχών Σερρών & Παπαφλέσσα.

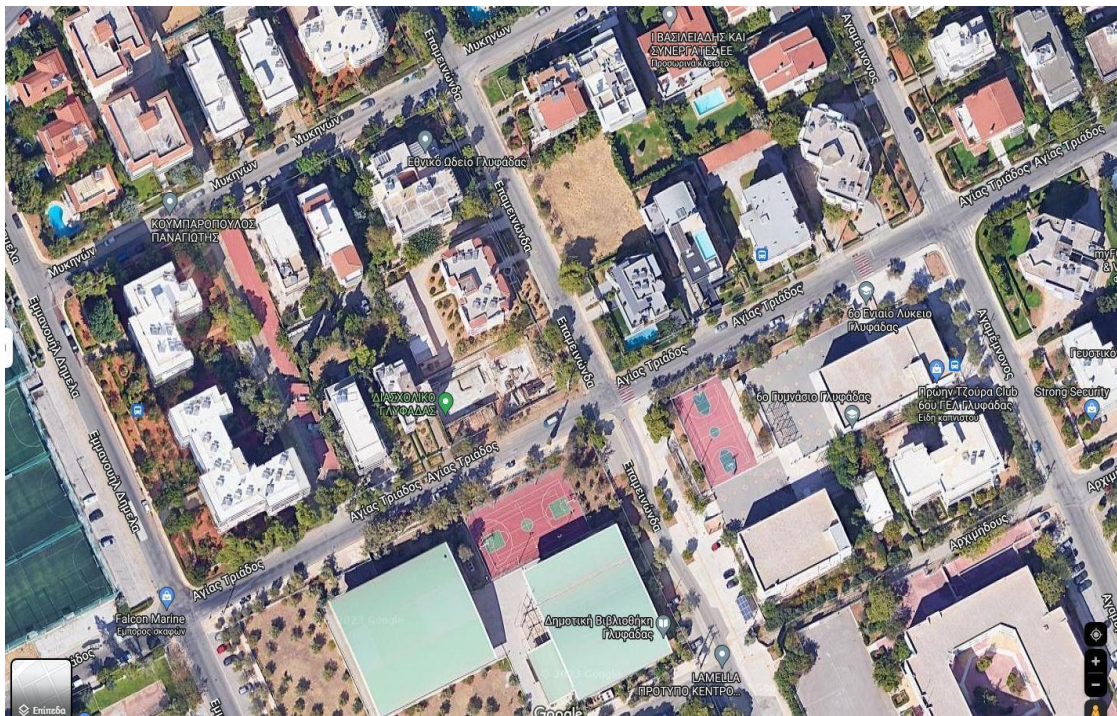

Διασχολικό Κέντρο



Στα όρια του Δήμου (Τέρμα Μικράς Ασίας) υπάρχουν εγκαταστάσεις της Πολεμικής Αεροπορίας και συγκεκριμένα το Εργοστάσιο Τηλεπικοινωνιακών και Ηλεκτρονικών Μέσων (ΕΤΗΜ) το οποίο βρίσκεται στους πρόποδες του Υμηττού και συνορεύει με δασική έκταση.

Σύμφωνα με τον Αξιωματικό του Πυροσβεστικού σώματος, στον Δήμο Γλυφάδας η βλάστηση του Υμηττού είναι κυρίως χαμηλή, δεν υπάρχουν εγκαταστάσεις και δομές (Νοσοκομεία, Νοσηλευτικά Ιδρύματα, Παιδικές Κατασκηνώσεις, Camping, Ιερές Μονές, , Αρχαιολογικοί Χώροι, Ξενοδοχειακές μονάδες κτλ.) που συνορεύουν με δάση ή δασικές εκτάσεις που χρήζουν ιδιαίτερης προσοχής σε περίπτωση εκδήλωσης πυρκαγιάς και ως εκ τούτου **ΔΕΝ υπάρχουν περιοχές Υψηλού κινδύνου.**

Υπό την παρουσία των εκπροσώπων των αρμόδιων φορέων ολοκληρώθηκε η σύνταξη του παρόντος σχεδίου.

ΠΑΡΑΡΤΗΜΑ '

ΚΑΤΑΛΟΓΟΣ ΜΙΔΙ Bus – ΛΕΩΦΟΡΕΙΩΝ

Α/Α	ΑΡΙΘ.ΚΥΚΛΟΦΟΡΙΑΣ	ΘΕΣΗ ΣΤΑΘΜΕΥΣΗΣ	ΑΡΙΘ.ΘΕΣΕΩΝ
1.	ΚΗΗ 8348	Μικράς Ασίας & Αγίου Νεκταρίου	25 Καθ. 45 Όρθοι
2.	ΚΗΗ 8349	Αγίου Νεκταρίου & Κων. Αθανάτου	25 Καθ. 45 Όρθοι
3.	ΚΗΗ 8350	Γούναρη 227	25 Καθ. 45 Όρθοι
4.	ΚΗΗ 8351	Πλατεία Κονίτσης	25 Καθ. 45 Όρθοι

ΧΩΡΟΙ ΚΑΤΑΦΥΓΗΣ

Α/Α	ΧΩΡΟΣ	Δ/ΝΣΗ	ΧΩΡΗΤΙΚΟΤΗΤΑ
1.	Κλειστό Γυμναστήριο Αγίου Τρύφωνος	Γ. Γεννηματά & Πέλλης	250 άτομα
2.	Διασχολικό Κέντρο	Αγίας Τριάδας & Επαμεινώνδα	250 άτομα