

1 όψη επί της οδού ΛΟΝΤΟΥ  
 1 : 200

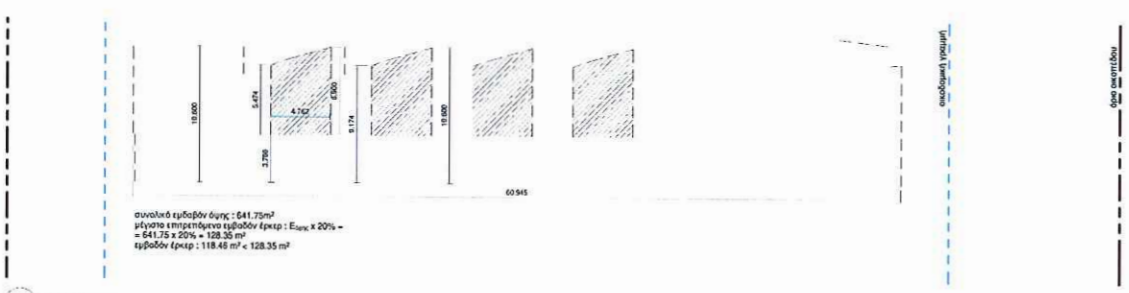

2 έλεγχος έρκερ στην όψη επί της οδού ΛΟΝΤΟΥ  
 1 : 200



3 όψη επί της οδού ΣΟΦΙΑΣ ΒΕΜΠΟ  
 1 : 200

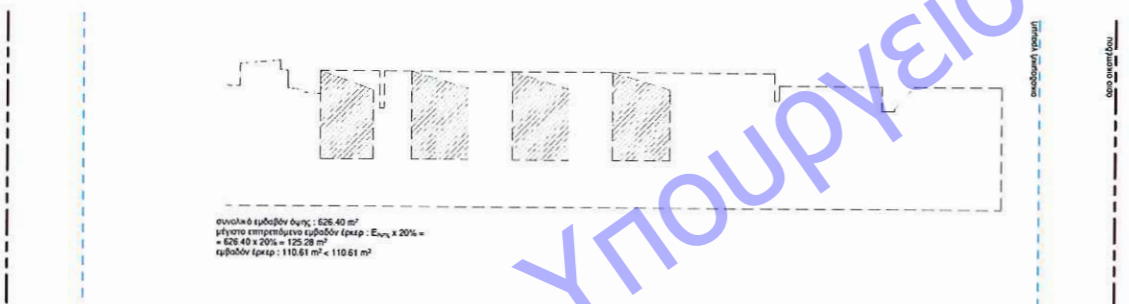

4 έλεγχος έρκερ στην όψη επί της οδού ΣΟΦΙΑΣ ΒΕΜΠΟ  
 1 : 200



5 ΤΟΜΗ Α-Α  
 1 : 200

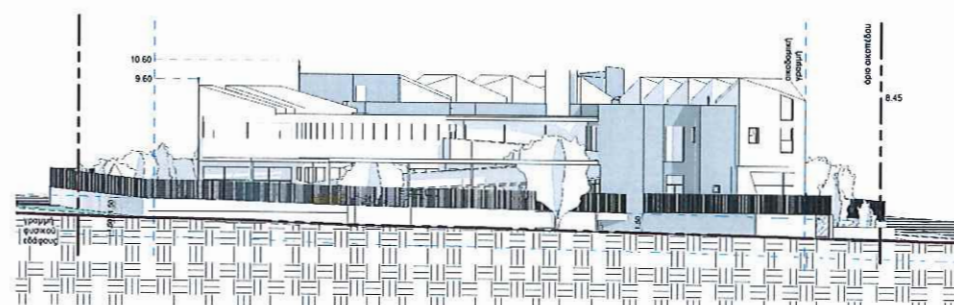

6 όψη επί της οδού ΣΑΚΗ ΚΑΡΑΓΙΩΡΓΑ  
 1 : 200

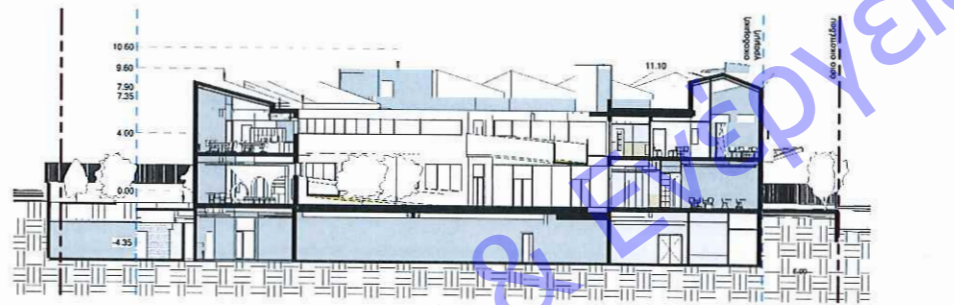

7 ΤΟΜΗ Β-Β  
 1 : 200



<b>ΥΠΟΜΗΜΑ</b>	
<b>Α. ΕΜΒΑΔΟΝ ΟΙΚΟΠΕΔΟΥ</b>	
Εμβαδόν Οικοπέδου	= 3235,35m <sup>2</sup>
<b>Β. ΟΡΟΙ ΔΟΜΗΣΗΣ</b>	
Κλίση:	0,33
Δάψη:	0,8
Ύψος:	15m
Συντελεστής Όγκου:	3,6
<b>Γ. ΕΠΙΤΡΕΠΟΜΕΝΑ ΣΤΟΙΧΕΙΑ ΔΟΜΗΣΗΣ</b>	
Κλίση:	0,33
Δάψη:	0,8
Ύψος:	15m
Συντελεστής Όγκου:	3,6
<b>Δ. ΠΡΑΓΜΑΤΟΠΟΙΗΣΙΜΑ ΣΤΟΙΧΕΙΑ ΔΟΜΗΣΗΣ</b>	
Κλίση:	0,33
Δάψη:	0,8
Ύψος:	15m
Συντελεστής Όγκου:	3,6
<b>Ε. ΔΕΛΤΑ ΔΕΛΤΑ</b>	
Κλίση:	0,33
Δάψη:	0,8
Ύψος:	15m
Συντελεστής Όγκου:	3,6

ΥΠΟΥΡΓΕΙΟ ΠΕΡΙΒΛΛΟΝΤΟΣ ΚΑΙ ΕΝΕΡΓΕΙΑΣ

<b>ΕΥΣΙΩΝ ΑΡΧΙΤΕΚΤΟΝΙΚΟ ΓΡΑΦΕΙΟ</b>	
ΠΕΡΙΚΛΗΣ ΓΑΡΟΥΦΑΛΗΣ ΚΩ ΣΠΕΡΓΥΛΗΣ ΜΙΧΑΗΛΙ ΑΡΧΙΤΕΚΤΟΝΟΙ	
ΕΡΓΟΤΗΣ:	
Δήμος Γλυφάδας	
ΕΡΓΟ:	
Δημόσιο Ειδικό Ημερησίωμα και Δημοτικό Σχολείο Γλυφάδας με επίσημη στη Νοτιοκή Ανατολικά και τη Διατομή στη Νοτιοκή Φάραγγα, Διώροφο, με κοπή 24 δένδρων, φύτευση 40 δένδρων και κολυμβητικής δεξαμενής	
ΘΕΤΗ:	
Δήμος Γλυφάδας Οδός Σ. Καραγιώργα, Σοφίας Βέμπε και Λένου	
ΣΤΑΔΙΟ ΜΕΛΕΤΗΣ:	
ΤΙΤΛΟΣ ΣΧΕΔΙΟΥ:	
ΔΙΑΓΡΑΜΜΑ ΚΑΛΥΨΗΣ (ΜΕΡΟΣ Δ)	
ΜΕΛΕΤΗΤΗΣ:	
ΠΕΡΙΚΛΗΣ ΓΑΡΟΥΦΑΛΗΣ ΑΡΧΙΤΕΚΤΟΝΟΣ	
ΑΡΧΗΘΕΣ ΣΧΕΔΙΟΥ:	
ΗΜΕΡΟΝ ΜΕΛΕΤΗΣ	
ΜΑΪΟΣ 2023	
ΤΥΠΟΓΡΑΦΗ:	
ΣΧΗΜΑ:	
ΠΕΡΙΚΛΗΣ Γ. ΓΑΡΟΥΦΑΛΗΣ ΑΡΧΙΤΕΚΤΟΝΟΣ ΜΕΛΕΤΕΣ ΑΡΧΙΤΕΚΤΟΝΙΚΩΝ ΕΡΓΩΝ ΑΓΡΙΑΣ 35 - ΓΕΝΕΑ ΤΗΛ: 210 9943111 - 9977215499 EMAIL: ggaroufalas@tee.gr	